

# Unidad las Aguilas

MARY KAY cosmetics

Futura Directora Eje. Gloria Gavilanes

## Resultados del mes de Julio 2013

### Reina en Ventas

Foto no disponible

Martha Rodriguez

### Reina en Reclutamiento

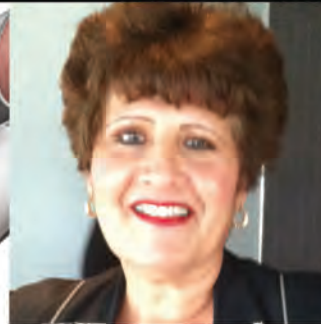

Gloria Gavilanes



## Consultoras Estrellas

03/16/2013 - 06/15/2013

SAFIRO

RUBI

RUBI

ESMERALDA

PERLA



Imelda Pulido



Maria Perez



Tomasa B.



Gloria G.



Vilma Vazquez

# Consultoras Estrellas

VE POR EL **ORO!** "Celebrando 50 años de fabulosos premios"

Junio 16 - Septiembre 15, 2013



Como Consultora Estrella, tu puedes seleccionar premios para ti o para tu familia! Con tan solo trabajar en tu negocio, podras ganar estas fabulosas recompensas!



## Zafiro 1800



## Rubi 2400



## Diamante 3000



## Esmeralda 3600



## Perla 4800



## Perla 6000



## Perla 7800



## Perla 9600



Para participar en el concurso trimestral de Consultoras Estrella, debes hacer pedidos a la Compañía por un mínimo de \$1,800 de la sección 1 al mayoreo con matasellos del 16 de junio al 15 de Sept. de 2013. Los pedidos adicionales de la sección 1 al mayoreo que presentes a la Compañía con matasellos durante el periodo de concurso se añadirán a tu crédito de concurso. Los pedidos al mayoreo pagados con tarjeta de crédito serán procesados y se acreditarán a este concurso SÓLO cuando el cargo a la tarjeta de crédito sea autorizado por la compañía de la tarjeta de crédito. De no ser autorizado, los puntos obtenidos por el pedido podrían no contar para este concurso en base al plazo.



# Lideres en Accion!

Se una "Lider de Equipo"

## Lider de Equipo

Tomasa Benitez M.

Foto no disponible

- Gloria Alpizar
- Maria Elena B.
- Paula Benitez
- Rosa Ella Cole
- Maria Rosa Del P.
- Teresa Dominguez
- Cecy Garcia



## El Reflector Sobre ti!

1 de Agosto, 2013 - 1 de Julio, 2014

Preséntate como Directora de Ventas Mary Kay Independiente.

**¡Verás que se escucha muy bien!**

¿Quieres convertirte en miembro de la *Generación 2014*? Tu camino al éxito será recompensado con fabulosos incentivos y premios dignos de una Directora de Ventas Mary Kay Independiente. Si debutas como Directora de Ventas Independiente del 1 de agosto de 2013 al 1 de julio de 2014, recibirás varias recompensas fantásticas:

- Un hermoso **anillo de la Generación 2014\*** que hace juego con tu traje de Directora de Ventas Independiente 2013-2014
- Una deslumbrante **bolsa Badgley Mischka\***
- **Inscripción gratis a la Conferencia de Liderazgo 2014** si debutas entre el 1 de agosto de 2013 y el 1 de enero de 2014
- **Inscripción gratis al Seminario 2014** si debutas del 1 de febrero y el 1 de julio de 2014

¡Y todavía hay más!

- Recibe una elegante **billetera Badgley Mischka\*** que hace juego con la bolsa al debutar una Directora de Ventas Independiente descendiente durante el periodo del concurso
- Recibe una **retribución de \$100** por cada descendiente adicional al debutar dos o más Directoras de Ventas Independientes durante el periodo de concursos

Recibe tus premios en la Conferencia de Liderazgo si logras debutar del 1 de agosto de 2013 al 1 de enero de 2014 o en el Seminario si logras debutar del 1 de febrero de 2014 al 1 de julio de 2014.

## Chaqueta Roja

Enedelia Sanchez

## Consultoras Senior

Alma Gonzalez  
Reyna Hernandez  
Clementina Pulido  
Carmen Rodriguez





# Consultoras Estrellas

en camino....

Junio 16 - Septiembre 15, 2013

## Seguimiento del 4to Trimestre de Consultora Estrella

	Mayoreo total del trimestre:	Credito total del concurso:	Credito necesario para el concurso:				
			SAFIRO	RUBI	DIAMANTE	ESMERALDA	PERLA
Maria Rangel	\$758.50	759	1041	1641	2241	2841	4041
Norma Gonzalez	\$631.50	632	1168	1768	2368	2968	4168
Martha Rodriguez	\$600.75	601	1199	1799	2399	2999	4199
Maria Ramirez	\$600.00	600	1200	1800	2400	3000	4200
Flor Martinez	\$600.00	600	1200	1800	2400	3000	4200
Enedelia Sanchez	\$542.00	542	1258	1858	2458	3058	4258
Tomas Benitez M.	\$407.75	408	1392	1992	2592	3192	4392
Carmen Rodriguez	\$400.00	400	1400	2000	2600	3200	4400
Gloria Gavilanes	\$400.25	400	1400	2000	2600	3200	4400
Socorro Sanchez	\$397.00	397	1403	2003	2603	3203	4403
Rosa E. Cole	\$391.50	392	1408	2008	2608	3208	4408
Rosa Ornelas	\$355.00	355	1445	2045	2645	3245	4445
Maria Ceja	\$214.75	215	1585	2185	2785	3385	4585
Carmen Trejo	\$212.25	212	1588	2188	2788	3388	4588
Blanca Arriaza	\$211.50	212	1588	2188	2788	3388	4588
Cynthia Lopez	\$210.00	210	1590	2190	2790	3390	4590
Maria Moran	\$208.75	209	1591	2191	2791	3391	4591
Janet Saldana	\$205.75	206	1594	2194	2794	3394	4594
Monica Ortiz	\$204.00	204	1596	2196	2796	3396	4596
Laura Martinez	\$201.00	201	1599	2199	2799	3399	4599
Cecy Garcia	\$201.00	201	1599	2199	2799	3399	4599
Reyna Hernandez	\$200.25	200	1600	2200	2800	3400	4600

# Directoras escalando al EXITO!

Seccion especial para directoras



## Produccion de la Unidad

### Directoras de primera linea

1)

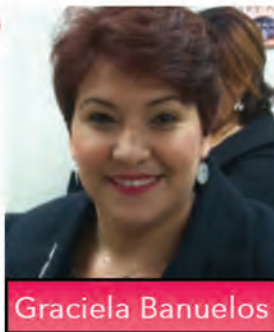

Graciela Banuelos

2)



Adelina Ramirez

3)



Paloma Tlaseca

4)



Vilma Vazquez

### Directoras de segunda linea

1)



Irma Jasso

### Futuras Directoras

1)



Foto no disponible

Tomasa Benitez M.

## Promocion para Directoras

Con una produccion de \$5,000 o mas ganate un almuerzo con tu Directora.

Preparate para el dia 4 de Septiembre, 2013

"Birrieria La Barca Jalisco Restaurant"





# Nuevas Consultoras y Cumpleañeras

## Bienvenidas Nuevas Consultoras

Nueva Consultora

Ciudad:

Reclutadora:

*Amalia Avendano*

*Montclair, CA*

*Gloria Gavilanes*

*Analilia Cayetano*

*Pomona, CA*

*Gloria Gavilanes*

*Lidia Primera*

*Montclair, CA*

*Gloria Gavilanes*

*Maria Ramirez*

*Montclair, CA*

*Gloria Gavilanes*

*Martha Rodriguez*

*Upland, CA*

*Gloria Gavilanes*



## Feliz Cumpleanos y Feliz Aniversario

Consultora	Dia	Consultora	Dia	# de Anos
<i>Estela Arellano</i>	<i>08</i>	<i>Enedelia Sanchez</i>	<i>04</i>	<i>18</i>
<i>Alma Gonzalez</i>	<i>11</i>	<i>Maria Munoz</i>	<i>06</i>	<i>01</i>
<i>Rosa Ornelas</i>	<i>12</i>	<i>Teresa Rosales</i>	<i>09</i>	<i>02</i>
<i>Analilia Cayetano</i>	<i>21</i>	<i>Luz Arellano</i>	<i>20</i>	<i>10</i>
<i>Maria Ceja</i>	<i>21</i>	<i>Ana Carranza</i>	<i>31</i>	<i>13</i>
<i>Adelaida Hernandez</i>	<i>25</i>	<i>Adelaida Hernandez</i>	<i>31</i>	<i>09</i>
<i>Maria del Pielago</i>	<i>26</i>			
<i>Consuelo Hernandez</i>	<i>28</i>			



# Calendario de Unidad

## Agosto 2013

Domingo	Lunes	Martes	Miercoles	Jueves	Viernes	Sabado
				1	2	3
4	5 <i>Clase</i> 6:30pm -8:30pm	6	7	8	9 <i>Clase</i> 10am - 12pm y 6:30pm -8pm	10 <i>Mini Seminario</i> <i>Alhambra</i> 9am - 4pm
11	12 <i>Clase</i> 6:30pm -8:30pm	13	14	15	16 <i>Clase</i> 10am - 12pm y 6:30pm -8pm	17
18	19	20 <i>Clase</i> 6:30pm -8:30pm	21	22	23 <i>Clase</i> 10am - 12pm y 6:30pm -8pm	24
25	26	27 <i>Clase</i> 6:30pm -8:30pm	28	29	30 <i>Clase</i> 10am - 12pm y 6:30pm -8pm	31

*Todos los Martes (desde el 20 de Ago):*  
*Clase en 10484 Valley Blvd*  
*El Monte, CA 91732*  
*6:30pm - 8:30pm*

*Todos los Viernes:*  
*Clase en 4959 Palo Verde Ave Suite #207C*  
*Montclair, CA 91763*  
*10:am - 12pm Y 6:30pm - 8pm*

# CORTE DE LA REINA DE VENTAS PERSONALES

1 DE JULIO 2012 AL 30 DE JUNIO 2013



## CORTE DE LA REINA DE VENTAS PERSONALES

Producción personal estimada al menudeo de \$36,000 (\$18,000 AL MAYOREO)

- Elige un premio del folleto
- Invitación a la recepción de realeza del Seminario
- Reconocimiento en el escenario en el Seminario
- Reconocimiento en la noche de premios de Area
- Regalo de tu Nacional



(\$1,500 al mayoreo por mes te hara una GANADORA!)



## PRINCESA DE LA CORTE DE VENTAS

Producción personal estimada al menudeo de \$18,000 (\$9,000 AL MAYOREO)

- Reconocimiento en la noche de premios de Area
- Regalo de tu Nacional

(\$750 al mayoreo por mes te hara una GANADORA!)



MES	PRODUCCION MENSUAL	MES	PRODUCCION MENSUAL
JULIO	\$	ENERO	\$
AGOSTO	\$	FEBRERO	\$
SEPTIEMBRE	\$	MARZO	\$
OCTUBRE	\$	ABRIL	\$
NOVIEMBRE	\$	MAYO	\$
DICIEMBRE	\$	JUNIO	\$





# CORTE DE LA REINA DEL COMPARTIR

1 DE JULIO 2012 AL 30 DE JUNIO 2013

## CORTE DE LA REINA DEL COMPARTIR

24 nuevas integrantes de equipo calificadas.

- Elige un premio del folleto
- Invitación a la recepción de realeza del Seminario
- Reconocimiento en el escenario en el Seminario
- Reconocimiento en la noche de premios de Area
- Regalo de tu Nacional



(2 nuevas integrantes de equipo Calificadas por mes te hara una GANADORA!)



## PRINCESA DE LA CORTE DEL COMPARTIR

12 nuevas integrantes de equipo calificadas.

- Reconocimiento en la noche de premios de Area
- Regalo de tu Nacional

(1 nueva integrante de equipo Calificadas por mes te hara una GANADORA!)

JULIO	<input type="text" value="Nombre"/> <input type="text" value="Nombre"/>	AGO	<input type="text" value="Nombre"/> <input type="text" value="Nombre"/>	SEPT	<input type="text" value="Nombre"/> <input type="text" value="Nombre"/>
OCT	<input type="text" value="Nombre"/> <input type="text" value="Nombre"/>	NOV	<input type="text" value="Nombre"/> <input type="text" value="Nombre"/>	DIC	<input type="text" value="Nombre"/> <input type="text" value="Nombre"/>
ENERO	<input type="text" value="Nombre"/> <input type="text" value="Nombre"/>	FEB	<input type="text" value="Nombre"/> <input type="text" value="Nombre"/>	MAR	<input type="text" value="Nombre"/> <input type="text" value="Nombre"/>
ABR	<input type="text" value="Nombre"/> <input type="text" value="Nombre"/>	MAYO	<input type="text" value="Nombre"/> <input type="text" value="Nombre"/>	JUNIO	<input type="text" value="Nombre"/> <input type="text" value="Nombre"/>

SOMBREA CADA NUEVA INTEGRANTE DE EQUIPO CUANDO SE CALIFIQUE.

Una nueva integrante de equipo calificada es aquella cuyo pedido con la Compañía sea de \$600 o más en productos de la sección 1 al mayoreo durante el periodo de concurso del 1 de Julio 2012 al 30 de junio 2013



# DIA 0



## Fiesta Mardi Gras Mary Kay -

### Entrada temprana VIP

- en camino para el Circulo de logros \$500,000 (\$250,000 en produccion al publico)
- en camino a la Doble o Triple estrella

### LOGRA UNO DE LOS SIGUIENTES:

- En marca al Circulo de \$300,000 (\$150,000 al menudeo)

Mes	Mayoreo	Menudeo
JULIO		
AGOSTO		
SEPTIEMBRE		
OCTUBRE		
NOVIEMBRE		
DICIEMBRE		
<b>TOTAL</b>		

- En marca Corte de la Reina de Ventas (\$18,000 al menudeo)

Mes	Mayoreo	Menudeo
JULIO		
AGOSTO		
SEPTIEMBRE		
OCTUBRE		
NOVIEMBRE		
DICIEMBRE		
<b>TOTAL</b>		

- En marca Corte de la Reina del Compartir

12 personales calificadas		
1	2	3
4	5	6
7	8	9
10	11	12
<b>TOTAL</b>		

# LIDERAZGO 2014

## Nueva Orleans, Louisiana

Del 12 al 15 de enero: Diamante, Esmeralda y Perla

Del 15 al 18 de enero: Rubi, Zafiro y Canada



# DIA 2

## Baile de las mascararas

### Mary Kay -Dia 2

Directoras con por lo menos **13 consultoras estrellas** de unidad en los trimestres combinados del **16 de junio al 15 de Diciembre**.

**Debes ser consultora estrellas en ambos para calificar.** Las nuevas directoras que debuten del 1 de oct al 1 de dic pueden calificar con por lo menos 6 estrellas y tambien sean consultoras estrellas en ese trimestre.



**¡mírame crecer!**  
Del 1 de julio al 31 de Dic. de 2013

Minimo 5 meses con un 13% de incremento de tamaño de unidad cada mes.

Mes	Tamaño al inicio	META	ACTUAL al finalizar
JULIO			
AGOSTO			
SEPTIEMBRE			
OCTUBRE			
NOVIEMBRE			
DICIEMBRE			
# de meses logrados con un 13% de incremento			

### ■ Fiesta Mardi Gras Mary Kay - DIA 0

- Nuevas Directoras y sus Directoras Senior que logren uno de lo siguientes del 1 de Enero 2013 al 1 de Enero 2014: Sociedad de Honor o la Triple Corona.
- Aquellas que logren En accion o el Club de los Fabulosos 50 del 1 de Julio de 2013 al 1 de Enero de 2014.



# CONFERENCIA DE LIDERAZGO 2014



## NUEVA ORLEANS, LOUISIANA

Fechas: — Del 12 al 15 de enero: Diamante, Esmeralda y Perla  
— Del 15 al 18 de enero: Diamante, Zafiro y Canadá

## RETOS

**¡mírame  
crecer!**  
Del 1 de julio al 31 de Dic. de 2013



Cada Directora de Ventas Independiente que cumpla con la meta de **Mírame crecer** en por lo menos cinco de los seis meses entre el **1 de julio al 31 de Dic. de 2013**, el reto de hacer crecer el tamaño de sus unidades en un 13 por ciento cada mes, recibirá una cinta para el gafete y reconocimiento de pie en la Conferencia de Liderazgo 2014. Además, recibirá una invitación para la prestigiosa Fiesta de Premios en la Conferencia de Liderazgo 2014, en donde recibirá un hermoso collar a juego con su bello traje de Directora de Ventas Independiente.

### Baile de las mascararas Mary Kay -Dia 2

Directoras con por lo menos 13 consultoras estrellas de unidad en los trimestres combinados del **16 de junio al 15 de Diciembre**. Debes ser consultora estrellas en ambos para calificar. Las nuevas directoras que debuten del 1 de oct al 1 de dic pueden calificar con por lo menos 6 estrellas y tambien sean consultoras estrellas en ese trimestre.

### Fiesta Mary Kay Mardi Gras World - Dia 0



#### **Reto del 1 DE JULIO AL 31 DE DIC. DE 2013**

Directoras que logren una de las siguientes:

- En marca para las Cortes y Circulos del Seminario 2014
- En marca para Circulo de logros \$300,000 o mas, corte de Reina de Ventas con \$18,000, Corte de la Reina del Compartir con 12 personales calificadas
- Nuevas Directoras y sus Directoras Senior que logren uno de lo siguientes del 1 de Enero 2012 al 1 de Enero 2014: Sociedad de Honor o la Triple Corona.
- Aquellas que logren En accion o el Club de los Fabulosos 50 del 1 de Julio de 2013 al 1 de Enero de 2014.

# Promociones de Unidad

## Agosto 2013

Orden de \$200

Orden de \$400

Orden de \$600

Consultora Estrella

*Ganate uno!*

*Ganate dos!!*

*Ganate tres!!!*

*Ganatela!*



*Trio de Sombras*

*Trio de Sombras*

*Trio de Sombras*

*Bolsa en Ruedas*

**Gloria Gavilanes**  
*Futura D. Eje.*  
 1582 E Grand Ave  
 Pomona, CA 91766  
 (909)545-7752  
 Email: [gloriapuma@verizon.net](mailto:gloriapuma@verizon.net)



---



---



---